

tvfree

2022 GENNAIO-MARZO

dal 9 gennaio al 26 marzo

PALINSESTI E POLITICA
COMMERCIALE

 GRUPPO MEDIASET
PUBLITALIA '80

AUTUNNO 2021

MEDIASET CONFERMA LA LEADERSHIP SUL TARGET COMMERCIALE

ADULTI 15/64

24 ORE
% Share

Diff. vs
2019

PRIME TIME
% Share

Diff. vs
2019



35,6

+0,4

35,8

-0,3

RAI

28,7

-1,0

31,2

-1,2

LA7

3,2

-0,3

3,9

-0,2

SKY

7,4

-1,1

7,5

-1,5

DISCOVERY

8,6

-0,5

7,4

=

IL PALINSESTO DELLA PRIMAVERA 2022



L'INTRATTENIMENTO PUNTO DI FORZA DEL PALINSESTO DI CANALE5
CON **PRODUZIONI AD ALTO POTENZIALE DI ASCOLTO**

**DOPO IL SUCCESSO DELLE FICTION DELL'AUTUNNO, 3 NUOVE
SERIE IN 1a TV** IL VENERDI' IN PRIME TIME

LA SUPERCOPPA ITALIANA E LA FASE FINALE DI COPPA ITALIA



4 PRODUZIONI ORIGINALI



6 SERATE SU 7 I PROGRAMMI DEDICATI ALLE NEWS
CARATTERIZZANO IL PALINSESTO PRIME TIME DI RETE4



DA SABATO **8 GENNAIO**

C'è Posta per Te

6,3 mio

AMR

INDIVIDUI
SHARE

29,3%

DONNE 25-54
SHARE

37,9%

PRIMAVERA 2021

5

SABATO - MARZO

Amici

5,9 mio

AMR

28,2%

INDIVIDUI
SHARE

39,0%

DONNE 25-54
SHARE

PRIMAVERA 2021





GRANDE FRATELLO VIP DOPPIO APPUNTAMENTO



2,8 mio

AMR

18,5%

INDIVIDUI
SHARE

26,5%

DONNE 25-54
SHARE



AUTUNNO 2021



**DOMENICA - PRIME TIME
GENNAIO**





**DOMENICA - PRIME TIME
FEBBRAIO/MARZO**

**LO SHOW
DEI
RECORD**





LA FICTION MEDIASET.

Storia di una
**FAMIGLIA
PERBENE**



17,1%

21,7%

3,4 mio

AMR
3-10-17/11

INDIVIDUI
SHARE

DONNE 25-54
SHARE

AUTUNNO 2021

5

FOSCA Innocenti

con
Vanessa Incontrada
Francesco Arca

Ambientata ad Arezzo, nella campagna Toscana, la serie narra le vicende del Vicequestore Fosca Innocenti (Vanessa Incontrada), dotata di empatia e di un talento investigativo fuori dalla norma. Fosca è una donna molto brava nel suo lavoro, oltre che essere bella, energica e amabile.

La sua vita sentimentale però è pressoché inesistente, infatti è da sempre single, per la sua difficoltà di ammettere i propri sentimenti; questa situazione viene però rianimata dalla presenza di Cosimo, gestore di un'enoteca e compagno di scuola di Fosca, con cui potrebbe nascere una storia.





VIOLA COME IL MARE

con
Can Yaman
Francesca Chillemi

Ambientata a Palermo, la serie narra le vicende di Viola (Francesca Chillemi), una giornalista che si trasferisce in città per trovare suo padre, che non ha mai conosciuto. A Palermo lavora per un giornale sulla cronaca nera, e così incontra Francesco (Can Yaman), Vicequestore con cui inizia un rapporto ostile, e inizia a prender parte alle attività investigative della polizia. Viola è molto brava nelle indagini grazie a una sua particolare capacità: riesce a capire la natura delle persone da segni apparentemente invisibili; su questo suo dono è poi suo padre a fare chiarezza.





5

Più forti del destino.

con
**Giulia Bevilacqua,
Laura Chiatti,
Sergio Rubini,
Thomas Trabacchi,
Loretta Goggi**

Ambientata a Palermo alla fine dell'Ottocento, la serie narra le vicende di tre donne, Arianna (Giulia Bevilacqua), Rosalia (Laura Chiatti) e Costanza, sopravvissute a un disastroso incendio durante un evento di beneficenza. Arianna, moglie di un politico sadico e corrotto, finge di essere morta tra le fiamme per liberarsi dal suo matrimonio. Rosalia, domestica di Arianna, dopo essersi salvata viene fatta prigioniera da un'anziana nobildonna (Loretta Goggi) che vuol farla passare per sua figlia, morta invece nell'incidente; Rosalia cerca allora di scappare per tornare dal suo amato. Costanza, abbandonata nell'incendio dal suo promesso sposo, vive una storia d'amore con l'anarchico che l'ha salvata dalle fiamme.



SUPERCOPPA ITALIANA

Finale



INTER - JUVENTUS

Stadio San Siro

Mercoledì 12 Gennaio 2022



LA FASE FINALE

ENTRANO IN GIOCO LE BIG DEL CAMPIONATO



Inter - Juventus - Milan - Atalanta - Napoli - Sassuolo - Lazio - Roma



IL TABELLONE

Ottavi

dal 12 al 20 Gennaio

Quarti

dall'8 al 10 Febbraio

Semifinali

1-2 Marzo (andata)
19-20 Aprile (ritorno)

Quarti

dall'8 al 10 Febbraio

Ottavi

dal 12 al 20 Gennaio



5

PRESERALE E ACCESS PRIME TIME

UN
AVANTI
ALTRO!

3,5mio

AMR

INDIVIDUI
SHARE

18,4%

ADULTI 25-54
SHARE

22,9%





AUTUNNO 2021

LA LEADERSHIP DEL DAYTIME IN CRESCITA

Share - lunedì-sabato 8.45-18.45 (13.9-20.11 2021 vs omologo 2020)

INDIVIDUI

17,4%

DONNE 25-54

22,1% +1,1 punti vs 2020



20,0

Rai1 8,8



16,0

9,4



22,2

9,6



32,4

7,6



29,0

11,2



27,1

8,2



24,0

9,7

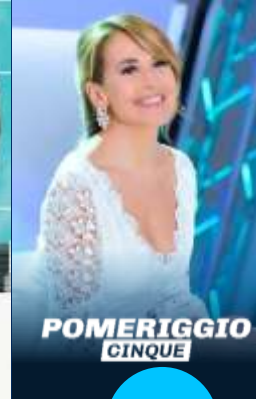

19,2

10,8

IL PALINSESTO DELLA PRIMAVERA 2022



L'INTRATTENIMENTO PUNTO DI FORZA DEL PALINSESTO DI CANALE5
CON **PRODUZIONI AD ALTO POTENZIALE DI ASCOLTO**

**DOPO IL SUCCESSO DELLE FICTION DELL'AUTUNNO, 3 NUOVE
SERIE IN 1a TV** IL VENERDI' IN PRIME TIME

LA SUPERCOPPA ITALIANA E LA FASE FINALE DI COPPA ITALIA



4 PRODUZIONI ORIGINALI



6 SERATE SU 7 I PROGRAMMI DEDICATI ALLE NEWS
CARATTERIZZANO IL PALINSESTO PRIME TIME DI RETE4



VENERDÌ



1,6mio

AMR

8,2%

INDIVIDUI
SHARE

17,0%

ADULTI 15-34
SHARE



VENERDÌ

RITORNO



a scuola

Protagonisti i più piccoli,
maestri dei Vip di nuovo sui
banchi di scuola: sorrisi e
tenerezza sotto lo sguardo
ironico di **NICOLA SAVINO**





DOMENICA

freedom

OLTRE IL CONFINE

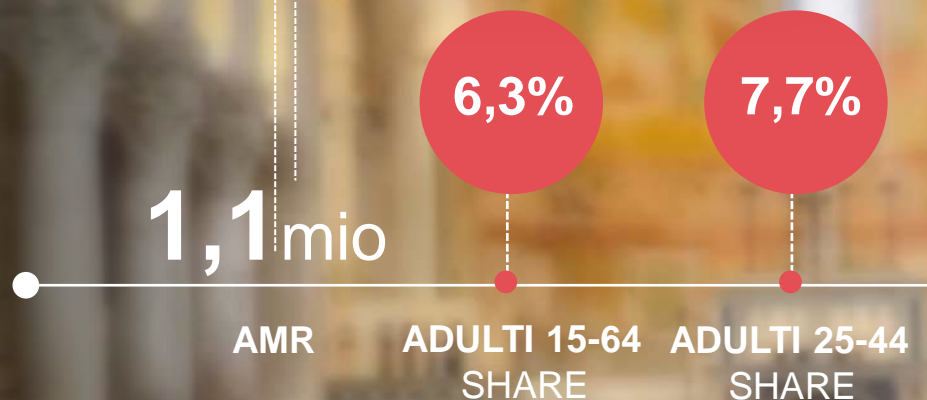



DA FEBBRAIO

LE LINEE

1,3 mio

AMR

INDIVIDUI
SHARE

7,5%

14,0%

ADULTI 25-44
SHARE

IL PALINSESTO DELLA PRIMAVERA 2022



L'INTRATTENIMENTO PUNTO DI FORZA DEL PALINSESTO DI CANALE5
CON **PRODUZIONI AD ALTO POTENZIALE DI ASCOLTO**

**DOPO IL SUCCESSO DELLE FICTION DELL'AUTUNNO, 3 NUOVE
SERIE IN 1a TV** IL VENERDI' IN PRIME TIME

LA SUPERCOPPA ITALIANA E LA FASE FINALE DI COPPA ITALIA



4 PRODUZIONI ORIGINALI



6 SERATE SU 7 I PROGRAMMI DEDICATI ALLE NEWS
CARATTERIZZANO IL PALINSESTO PRIME TIME DI RETE4

4

6 SERATE SU 7 DI INFORMAZIONE E APPROFONDIMENTO

domenica

lunedì

martedì

mercoledì

giovedì

venerdì



4,4%



5,5%



5,7%



4,3%



6,6%



7,0%

SHARE **ADULTI 45+**

AUTUNNO 2021

4

7 GIORNI SU 7 IN DIRETTA SULLA NOTIZIA

STASERA
ITALIA

◀ CONTROCORRENTE ▶

4,4%

5,4%

INDIVIDUI
SHARE

ADULTI +45
SHARE

4,4%

5,3%

INDIVIDUI
SHARE

ADULTI +45
SHARE

4

AUTUNNO 2021

RETE4 SESTA RETE ASSOLUTA

SHARE
INDIVIDUI

3,7%

RETEQUATTRO

3,1%

LA7

CONFERMA NELLE 24 ORE
IL VANTAGGIO SU LA7

AUTUNNO 2021

LA **LEADERSHIP** NETTA DELLE **RETI TEMATICHE** **MEDIASET**

SHARE **INDIVIDUI**
24 ORE

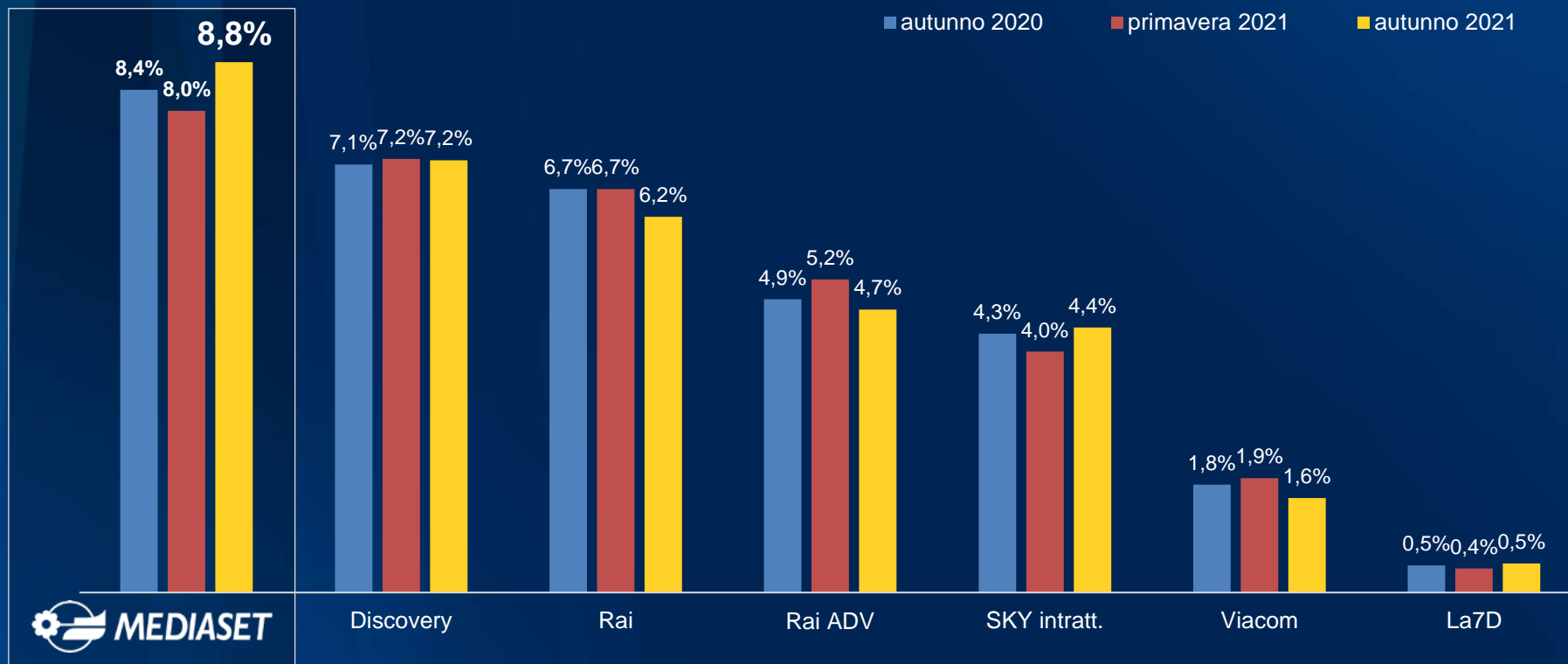

tvfree
2022 GENNAIO-MARZO
dal 9 gennaio al 26 marzo

POLITICA COMMERCIALE



PRIMAVERA 2022

LISTINI E PROMOZIONI

si conferma la struttura del 2021

[3 LISTINI]

Gennaio dal 9 Gennaio al 5 Febbraio
Febbraio dal 6 Febbraio al 5 Marzo
Marzo dal 6 al 26 Marzo

[PROMOZIONI]

nelle **SETTIMANE** a cavallo mese

- 30 Gennaio - 5 Febbraio **-5%** + **promozione Sanremo**
- 27 Febbraio – 5 Marzo **-10%**

PRIMAVERA 2022

ANDAMENTO COSTO PER GRP PER SETTIMANA

ADULTI 15-64 ANNI – NUMERI INDICE CPG MARZO = 100

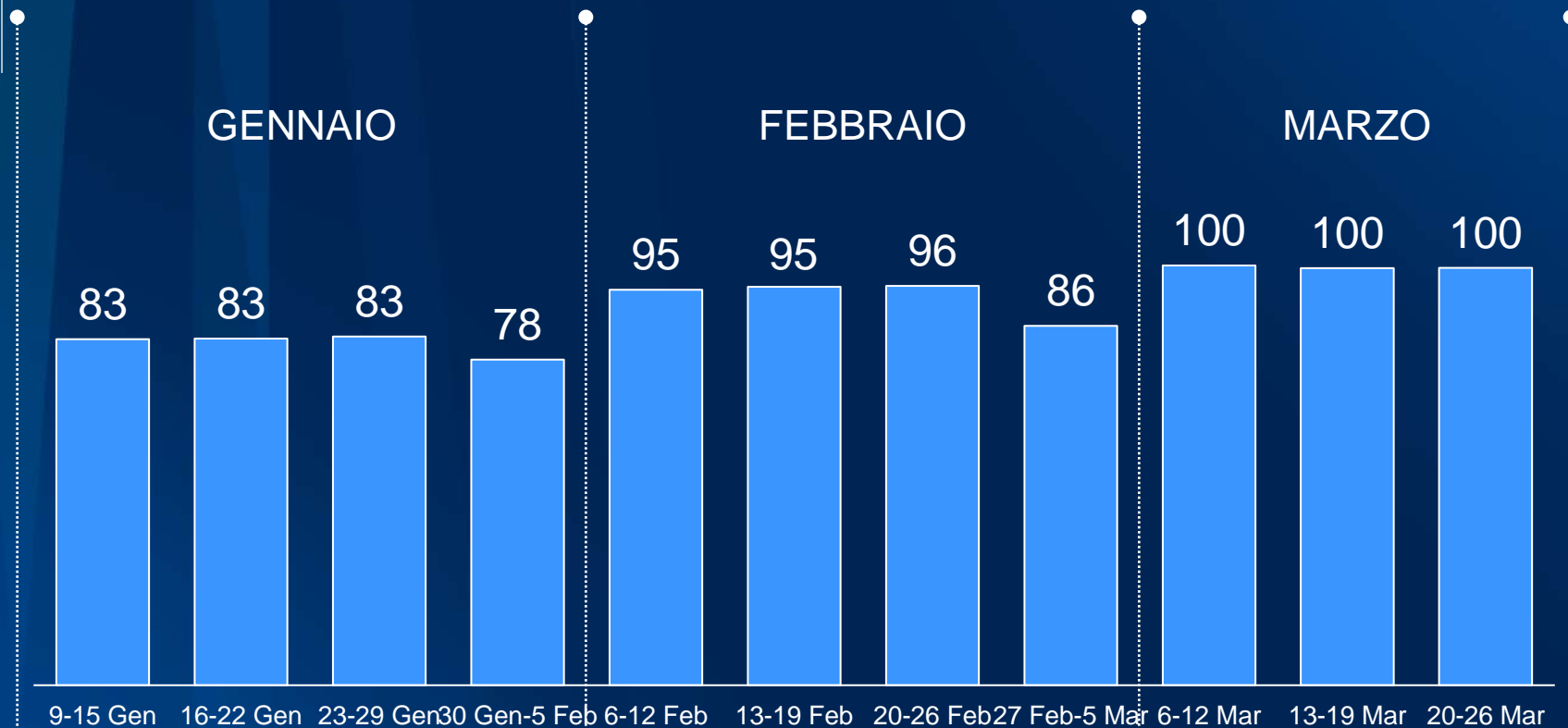

PRIMAVERA 2022

VARIAZIONE PREZZO

Media periodo

[**DIFF. MONETARIO**]

+0,9%

[**STIME AD 15/64**]

STIME 2020 (PRE- COVID)